Regione Toscana

Provincia di Siena

COMUNE DI
SAN QUIRICO D'ORCIA

QUADRO CONOSCITIVO

tav. 4

Paesaggio

SCALA 1:10.000

Redazione della Tavola: Arch. Sonia OCCHI

Novembre 2006

PIANO STRUTTURALE

Adozione
Delibera C.C. N. ..... del .....

Approvazione
Delibera C.C. N. ..... del .....

Studi di urbanistica

Variazioni diacroniche del paesaggio di tre aree campione:
- "Quadrato di cipressini"
- Vitaleta
- Bagno Vignoni

Confronto dell fotografie aeree effettuate nel 1954 e nel 2002.

QUADRO CONOSCITIVO

Legenda

Strutture del paesaggio

- Zone boscate
- Boschi di specie igrofile
- Brughiere e cespuglieti
- Prati pascoli naturali e praterie
- Bacini d'acqua
- Corsi d'acqua canali idrovie
- Promiscuo
- Colture a maglia media
- Seminativi in aree irrigue
- Verde in ambito urbano
- Pertinenze verdi delle abitazioni
- Aree industriali, commerciali
- Zone residenziali a tessuto continuo
- Zone residenziali a tessuto discontinuo
- Viabilità stradale e sue pertinenze
- Aree di pertinenza dei centri urbani (proposta)
- Aree di pertinenza degli aggregati.

Emergenze del paesaggio

- ****** Sistemi alberati significativi
- Aree estrattive (cave attuali)
- Calanchi
- Centri abitati (perimetro proposto)
- Aree di rilievo paesaggistico (proposta)
- Confine comunale

Mappa punti di ripresa fotografici

1 - Versante collinare sotto a Vignoni con colture promiscue
2 - Colture promiscue a sud di San Quirico d'Orcia
3 - Colture promiscue a est di Vignoni
4 - Colture a maglia media lungo la strada di Cerrecchio
5 - Colture a maglia media nella zona di Podernovo
6 - Colture a maglia media nella zona di Vitaleta
7 - Calanchi a N-O di San Quirico
8 - Brughiere e cespuglieti nei pressi del Podere S.Tommaso
9 - Calanchi con brughiere e cespuglietti a N-O di San Quirico
10 - Zone boscate a sud
11 - Zone boscate sotto al podere S.Ansano
12 - Seminativi in aree irrigue nella zona della bonifica

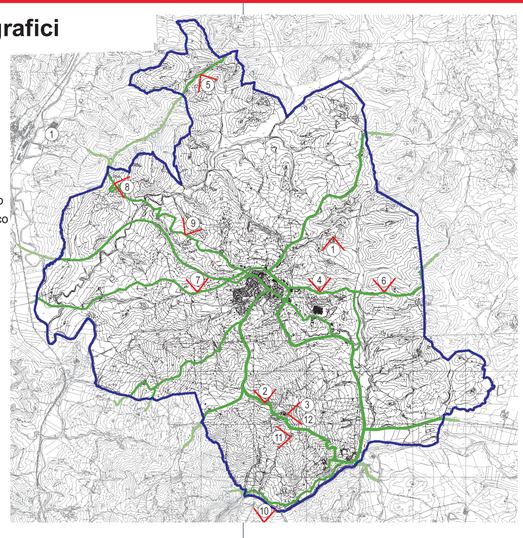

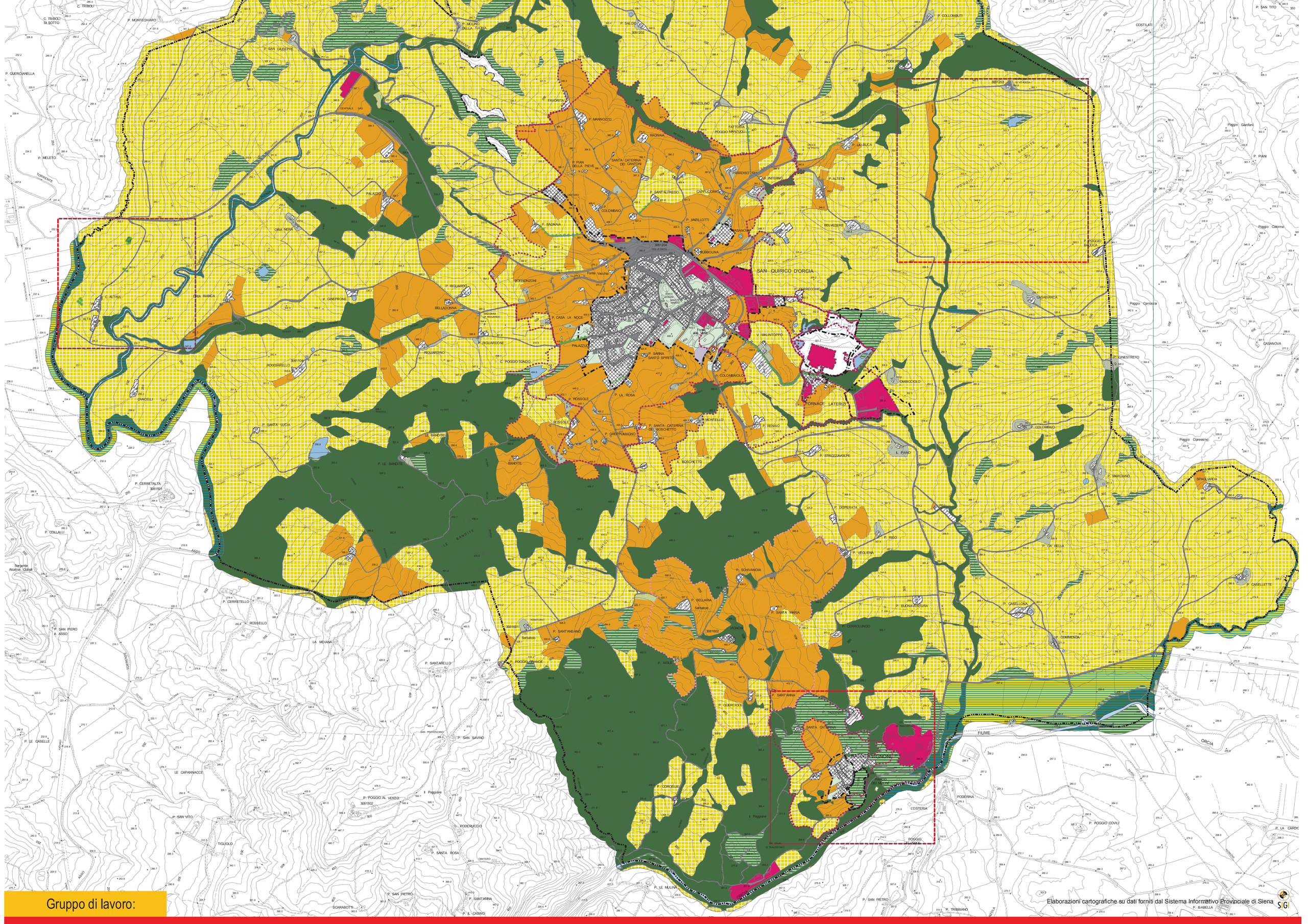
SAN QUIRICO D'ORCIA
BAGNO VIGNONI
P. COSONA
P. LE CAPANNE
PODERE POZZO
C. FORNACE
PODERE COSTANIBBI
P. MIRABELLO
P. SANNINELLI
P. COSONELLA
P. SORBELLE
C. TUOMA
P. COLLEGUARDI
P. BELVEDERE
P. BORGASSO
P. CELAMONTI
P. SANTA TERESA
P. PALAZZO CONTI
P. BONELLO
P. POGGIO AL SORBIO
P. BELLARIA
P. SPINOGLIO
P. IPPALTA
P. LE TUGHE
C. NOVINA
LA CASINA
P. CAMPRIANO
P. SAN TITO
C. TRIBOLI DI SOPRA
C. TRIBOLI
C. TRIBOLI DI SOTTO
P. MONTECHIARO
P. SAN GIUSEPPE
P. COLLOMBUTI
P. QUERCIANELLA
P. MELETO
P. MANNOZZO
P. RAGNAIA
P. PIAN DELLA PIEVE
SANTA CATERINA DEL CANTONE
P. SANTA FREDO
P. COLOMBAIO
P. ANZILLOTTI
P. BAGNAIA
P. PALAZZO
P. BORGONZONI
P. RIGUARDO
P. GINEPRONI
P. CASA LA NOCE
P. PALAZZO
P. SARNA SANTO SPIRITO
P. COLOMBAIOLO
P. LA ROSA
P. ROSSOLE
P. MONTELLO
P. SANTA CATERINA DEL BOSCHETTO
P. GREPPOMAGNO
P. RIVANO
P. FORNACE LATERIZI
P. COLOMBAIO
P. SANTA LUCIA
P. LE BANDITE
P. CERRETALTA
P. COLLALLI
P. ISPERATA
P. BISCO
P. VEGLENA
P. SCHIVANOIA
P. BELLARIA
P. SANTA MARIA
P. BUONAVENTURA
P. CERROLUNGO
P. CASELLONA
P. SANT'ANSANO
P. AIOLE
P. QUERCIOLE
P. CASINNI
P. SANTA CATERINA
P. SAN PIERO A ASSO
P. SANTARELLO
P. SAN SAVINO
P. LE CASELLE
LE CAPANNACCE
P. POGGIO AL VENTO
P. SAN VITO
P. SANTA ROSA
P. LE MULINA
P. SAN PIETRO
P. SANT'ANNA
P. IL CASINO
P. TRIBBIANO
P. ISABELLA
P. CASELLETTE
P. MARCIANO
P. DOMENICA
P. LA CARDO
P. GINESTRETO
P. POGGIO BADIA
P. POGGIO CIPRESSINO
P. POGGIO COVILI
P. PIANI
P. COLONNA
P. CARROCCIA
P. GAROFANI
P. CASANOVA
P. CASABIANCA
P. LA BUCA
P. PALETTA
P. INFERNO
P. PARADISO
P. CAPUCCINI
P. BURBOLINA
P. FORNACE
P. V. IMMUNITOPPO
P. POGGIO TONDO
P. POGGIO ROTONDO
P. POGGIO GRANDE
P. POGGIO CIPRESSINO
P. POGGIO CIPRESSINO
P. POGGIO CIPRESSINO