Regione Toscana

Provincia di Siena

COMUNE DI
SAN QUIRICO D'ORCIA

PIANO STRUTTURALE

Adozione
Delibera C.C. N. ..... del .....

Approvazione
Delibera C.P. N. ..... del .....

tav. PS03

Forme del paesaggio rurale

SCALA 1:10.000

Novembre 2006

Legenda

Zone a dominante agricola

- A1 - Tessuti agrari a maglia fitta con prevalenza dell'olivo e del promiscuo
- A2 - Seminativi di fondovalle con permanenze del tessuto agrario della bonifica
- A3 - Seminativi collinari

Zone a dominante antropica

- Dominante antropica

Zone a dominante naturale

- N1 - Alvei fluviali e vegetazione ripariale
- N2 - Forme di erosione
- N3a - Boschi di caducifoglie
- N3b - Boschi di leccio
- N3c - Boschi di conifere
- N4 - Brughiere e cespuglieti

Confine comunale

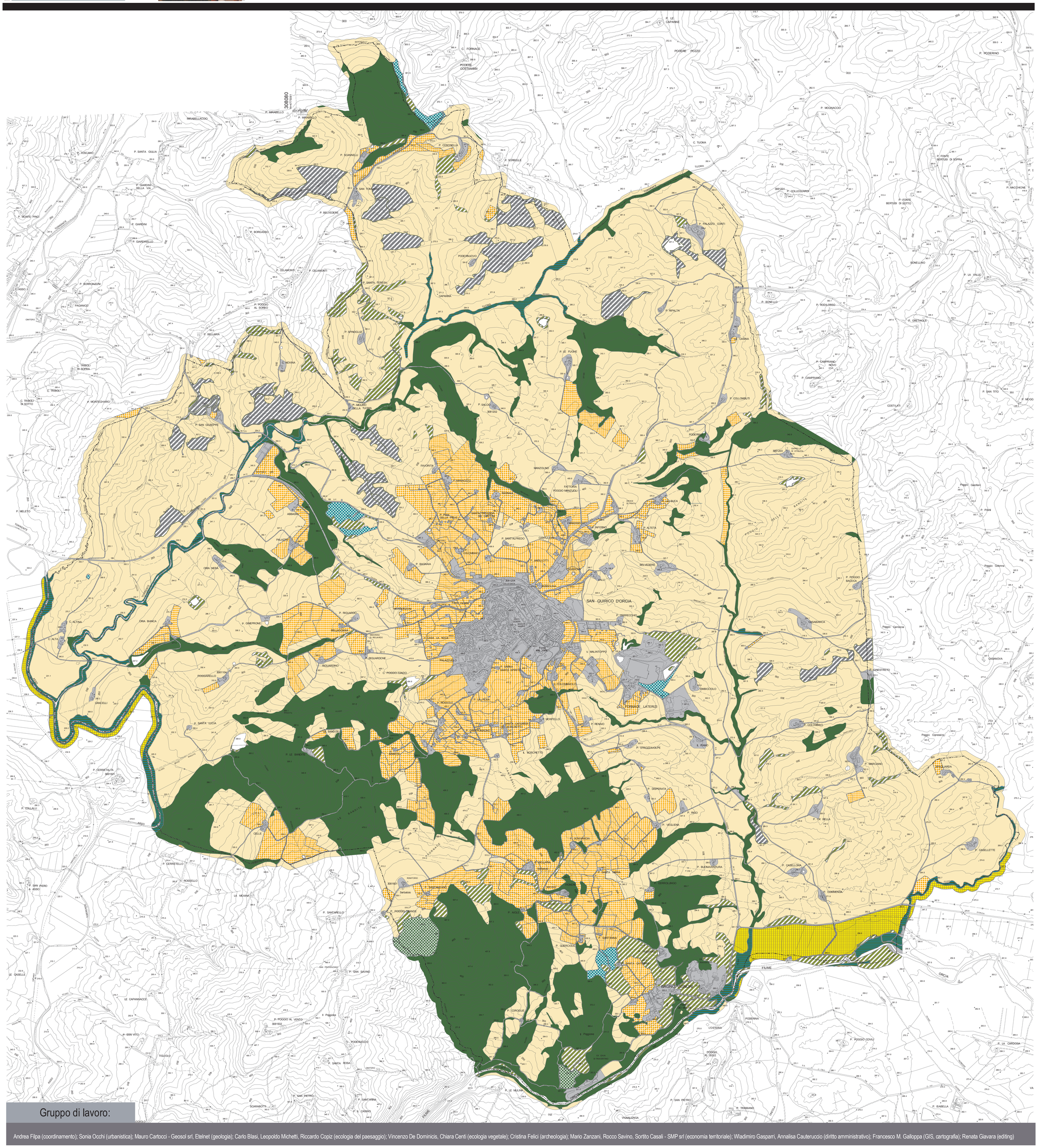

Gruppo di lavoro:

Andrea Filpa (coordinamento); Sonia Occhi (urbanistica); Mauro Cartocci - Geosol srl, Etelnet (geologia); Carlo Blasi, Leopoldo Michetti, Riccardo Copiz (ecologia del paesaggio); Vincenzo De Dominicis, Chiara Centi (ecologia vegetale); Cristina Felici (archeologia); Mario Zanzani, Rocco Savino, Sortito Casali - SMP srl (economia territoriale); Wladimiro Gasparri, Annalisa Cauteruccio (diritto amministrativo); Francesco M. Galloppa (GIS, cartografia); Renata Giavara (editing)